



Campeonato Estadual

DINGUE

2

0

2

2



SUMÁRIO

1. O CLUBE NAVAL PIRAQUÊ
 - 1.1. HISTÓRIA
 - 1.2. HORÁRIOS E TELEFONES
 - 1.3. ORGANIZADORES
2. PROGRAMAÇÃO DO CAMPEONATO
3. ORIENTAÇÕES AOS VELEJADORES
4. HOTEL
5. PATROCINADORES
6. CONVENIÊNCIAS
 - 6.1 ESTACIONAMENTOS
 - 6.2 POSTOS DE COMBUSTÍVEL
 - 6.3 TRANSPORTES
 - 6.4 OFICINA - AUTOPEÇAS
 - 6.5 BANCOS
 - 6.6 DROGARIA
 - 6.7 SUPERMERCADO
 - 6.8 RESTAURANTES E BARES
 - 6.9 CORREIOS
 - 6.10 UTILIDADES - MULTICOISAS
7. PONTOS TURÍSTICOS
8. HOSPITAIS
9. MAPA DO CLUBE
10. TELEFONES ÚTEIS

1. O CLUBE NAVAL PIRAQUÊ

1.1. HISTÓRIA

O Clube Naval é uma associação de utilidade pública da Marinha Brasileira, sem fins lucrativos, e possui três sedes no Rio de Janeiro: A Sede Social, dependência mais antiga do Clube, a Sede Náutica, em Charitas, Niterói e a Sede Esportiva (Piraquê). Fundado em 1940, o Departamento Esportivo do Clube Naval está situado na ilha Piraquê, uma das ilhas da Lagoa Rodrigo de Freitas, no local conhecido anteriormente como Laguna de Capôpenypau, depois de Sapopemba, Amorim e, finalmente, Lagoa Rodrigo de Freitas. A separação da ilha da margem da Lagoa se dava por um estreito braço no estuário do rio dos Macacos – antigo rio Piraquê. Apesar de sempre ter se destacado pela beleza de suas águas, o local já apresentava, naquela época, sinais de estagnação em função de assoreamentos. A ilha do Piraquê aflorou provavelmente do assoreamento que se formou na foz do rio dos Macacos.



A Lagoa era aberta para o mar até que as restingas de Ipanema e Leblon fecharam a entrada, prejudicando sua autolimpeza. Em 1922, com o objetivo de “sanear e embelezar a Capital para as festas do Centenário da Independência”, foi aberto um canal religando a Lagoa ao mar.

1.2. HORÁRIOS E TELEFONES

Telefones

Central Telefônica: 3077-6000
Gerência Geral: 3077-6006
Ouvidoria – 3077-6054 (Srª Elizangela)

Funcionamento do Clube

Terça à sábado: 06h às 24h
Segundas, domingos e feriados (quando cair em dia de semana): 06h às 23h

Secretaria

Segunda-feira: 08h às 14h
Terça-feira à sábado: 8h às 20h
Domingos e feriados: 8h às 15h

Garagem Náutica

Terça a sábado, domingos e feriados: 06h às 18h
Segunda fechado
Secretaria da Vice Diretoria de Esportes Náuticos:
3077-6027 (Srª Amanda)

Tesouraria

Segunda-feira: 8h às 16h
Terça a sábado: 7h às 22h
Domingos e feriados: 8h às 18h

Endereço:

Av. Borges de Medeiros, 2364
Lagoa, Rio de Janeiro – RJ, CEP 22470-003
www.piraque.org.br

1.3. ORGANIZADORES



Comandante Sidnei é Capitão de Mar e Guerra (RM1), cursado em hidrografia e oceanografia, seu tema é “o Mar é meu país”, adora o mar e todos os esportes náuticos. É também vice-diretor de esportes aquáticos no Clube Naval Piraquê, e deseja a todos uma ótima estadia, com bons ventos



Marcio Lofgren Lazaro
Capitão de Flotilha do Dingue/CNP
Tel: (21)987649470

2. PROGRAMAÇÃO DO CAMPEONATO

Acompanhe os A.Rs e I.R no grupo pelo site de inscrição.

3. ORIENTAÇÃO AOS VELEJADORES

Antes de Viajar

Identifique todo seu material (colete, mochila, carreta, leme, bolina, retranca...) com seu nome e clube de origem.

Agende o dia e horário da chegada da embarcação e a data prevista de saída, informando também os dados do veículo, assim como o nome completo, identidade e idade dos velejadores, acompanhantes, motorista e técnico, informando as datas que virão ao clube pelo e-mail: secvden@piraque.org.br



Chegando ao Clube

Apresente à portaria o documento de identidade informado na inscrição e dirija-se à secretaria Náutica para pegar sua Identificação.

Atenção: para facilitar a entrada, e evitar filas o clube separou uma entrada para os velejadores e convidados, que fica mais próxima da garagem náutica e do estacionamento. A entrada será pela portaria administrativa.

Antes da Regata

Não esqueça do protetor solar e o seu colete salva-vidas, procure se hidratar e ingerir alimentos leves.

Durante a Regata

Leve algo para beber e comer na embarcação.

Recomenda-se o uso de apito para chamar a lancha de apoio ou reboque, em caso de emergência.

Após a Regata

Acompanhe os informes diários para não perder o Happy Hour e a premiação.



4. HOTEL

O Clube possui convênio com o Hotel do Clube Militar do Rio de Janeiro, localizado a 1,1km do Piraquê.

Os valores das diárias no período de 10 (dom) a 19 (ter) são:

Simple - R\$ 180,00
Duplo - R\$ 235,00
Tripla R\$ 320,00
Quádruplo - R\$ 405,00



Valores totais já incluído ISS, taxa de Turismo, café da manhã, estacionamento, piscina, 4 dias de academia e outras facilidades do Clube.

30% de adiantamento para a reserva.

RESERVAS por e-mail: diretorhotel@clubemilitar.com.br - Assunto: Campeonato Estadual de Dingue Informar: Nome do Responsável, e-mail para contato, tipo de acomodação e período da estadia. Rua Jardim Botânico 391 - 1.100m 14min (sentido Norte-Leste)

5. PATROCINADORES



A OceanPact é uma empresa brasileira que desenvolve soluções seguras, eficientes e inovadoras nas áreas de meio ambiente, operações submarinas e apoio logístico e engenharia. A missão da companhia é ajudar a sociedade a conhecer, usar e explorar o litoral, os oceanos e suas riquezas de forma sustentável, contribuindo para sua proteção e preservação. Entre os clientes da OceanPact, estão representantes de diversos setores da economia, como óleo e gás, energia, mineração, portuário e navegação.

Contatos:

Telefones: [+55] (21) 3032-6700 / [+55] (21) 3861-9250

Redes sociais:

www.linkedin.com/company/oceanpact/

www.instagram.com/grupoceanpact/

<https://www.facebook.com/oceanpact/>

www.oceanpact.com



A Waypoint sempre ofereceu aos seus clientes segurança no mar e em suas operações marítimas, incluindo equipamentos de navegação, comunicação, segurança e soluções turnkey. Fornecemos equipamentos, tais como: radar, GPS, antena de TV satélite, VHF, VSAT, estação GMDSS, EPIRB, SART e soluções de radiocomunicação. Trabalhamos com os principais fornecedores e contamos com um corpo técnico bastante capacitado para realização dos serviços de instalação, comissionamento, vistorias GMDSS/APT (VDR), SBM de Epirb, EPTA e serviços de telecomunicações globais via satélite. Com isso, temos contratos de manutenção e locação de equipamentos para nossos clientes. Além de um sistema de gestão de qualidade (SGQ) para monitorar, melhorar e integrar os nossos setores.

Fundada em 2006, estamos em todo o território nacional e com suporte da Waypoint USA Corporation, nos Estados Unidos, desde 2013.

Waypoint Brasil - Sede principal:

Avenida Venezuela 3, 18º andar, Centro – Rio de Janeiro – RJ

+55 (21) 2203-9000

comercial@waypoint.com.br

service@waypoint.com.br

<https://www.waypoint.com.br/>



A Ocean Blue, fundada em 1996, tem sempre as últimas novidades em acessórios e barcos e tudo que você precisa para ter uma vida tranquila a bordo.

A equipe da Ocean Blue trabalha a todo vapor para suprir suas necessidades, na hora de comprar o equipamento para navegar, em qualquer embarcação, em qualquer lugar do Brasil. Aqui você encontrará as melhores marcas nacionais e importadas para os produtos mais variados. Compra e venda de embarcações a vela, novos e usados. Assessoria náutica na compra e reforma de seu veleiro. Escolas de vela, do optimist ao veleiro de oceano.

Contato: Av. Pasteur, 333 – Urca – Rio de Janeiro – RJ
Telefones: (21) 2295-4445 / 99162-6699 whatsapp



Fundada em 1998 por engenheiros navais, a Holos Brasil começou atuando no setor náutico. A partir do conhecimento e expertise adquiridos na fabricação de barcos e acessórios em fibra de vidro e de carbono, diversificou as atividades. Hoje, desenvolve pesquisas, projetos, estruturas e peças para outros segmentos da indústria; e também realiza serviços de usinagem, prototipagem por CNC, moldes, modelagem computacional, modelagem física, laminação e reparos navais. Com mais de duas décadas de experiência, a Holos Brasil alia conhecimento científico e teórico à verificação prática. Trabalhando, muitas vezes, em parceria com universidades, oferece soluções viáveis de uso dos materiais compostos para um número, cada vez maior, de aplicações.

Contato:
Rio de Janeiro – RJ
(21) 98124-0825
<https://holosbrasil.com/>

Filial Porto Grande – SC
R. Florentina Pereira Jasper, 246 – Araquari – CEP
89.245-000
(47) 3440-0579

6. CONVENIÊNCIAS

A região é muito bem servida de comércio e serviços.

Para este guia selecionamos alguns seguindo nosso critério de custo/benefício e abrangendo do Restaurante Arab na Lagoa 650m (Oeste) até o Hotel do Clube Militar 1.100m (Norte-Leste) a 15 min de caminhada.

Este guia se baseia em três ruas principais:

- Av. Borges de Medeiros (onde está o Piraquê) estendendo-se na direção Leste-Oeste.
- Rua Jardim Botânico, paralela à Borges de Medeiros e também Leste-Oeste, que concentra a maioria das facilidades em comércio, serviços e transporte.
- Rua Saturnino de Brito (onde se encontra o sinal para pedestres) que se estende da Av. Borges de Medeiros até a R. Jardim Botânico, na direção Norte.

6.1 ESTACIONAMENTOS:



ESTACIONAMENTO RIO2 (BOLSÃO 1)

R. Borges de Medeiros - 160m 2min (sentido Oeste)

Horário: todos os dias de 07h às 24h

Preços - Segunda a Sexta: R\$ 12,00

Sábado, domingo e feriado - Até 1h R\$10; Até 1h30 R\$14; Até 2h R\$18;

Após 2h R\$4 cada fração de 30min; Diária máxima R\$ 50 (após 5h30)

Destaque: Melhor para quem vem de oeste.

ESTACIONAMENTO RIO2 (BOLSÃO 2)

R. Borges de Medeiros - 110m 1min (sentido Leste)

Horário: todos os dias de 07h às 24h

Preços - Segunda a Sexta: R\$ 12,00

Sábado, domingo e feriado - Até 1h R\$10; Até 1h30 R\$14; Até 2h R\$18;

Após 2h R\$4 cada fração de 30min; Diária máxima R\$ 50 (após 5h30)

Destaque: Na entrada do Piraquê - É o melhor para deixar o carro e reboque.

ESTACIONAMENTO AM PM - (21) 2215-0355

Rua Saturnino de Brito 67 - 270m 4min (sentido Norte) em frente ao restaurante Malta;

Horário: Segunda de 08:00h às 20:00h; Terça até Sábado de 08:00h às 23:30h;

Domingo de 10:00h às 22:00h

Preço: Até 1h R\$12; Hora/Fração subsequente R\$3; Diária 12h R\$ 35

Destaque: Nos feriados e finais de semana, após 1h30 é mais barato do que os Bolsões porém é pequeno e lota rapidamente.

ESTACIONAMENTO GREEN PARKING

Rua Saturnino de Brito 55 - 280m 4min (sentido Norte)

Horário: Segunda a Quinta de 08:00h às 21:00h; Sexta e Sábado de 08:00h às 23:00h;

Domingo de 13:00h às 22:00h

Preço: Até 1h R\$12; Hora/Fração subsequente R\$3; Diária R\$ 35

Destaque: Nos feriados e finais de semana, após 1h30 é mais barato do que os Bolsões porém é pequeno e lota rapidamente.

6.2 POSTO DE COMBUSTÍVEL



POSTO PETROBRÁS - Lagoa

R. Borges de Medeiros 1.754 - 600m 7min (sentido Oeste)

Horário: todos os dias 24h

Destaque: Melhor para quem vem de oeste.

Boa loja de conveniências de 06:00h às 24:00h.

POSTO IPIRANGA

Rua Borges de Medeiros 3.151- 900m 11min
(sentido Leste)

Próximo ao Hotel do Clube Militar.

Horário: todos os dias 24h

Destaque: Melhor para quem vem de leste (Túnel
Rebouças ou Botafogo).

Pequena loja de conveniências 24h

POSTO SHELL

Rua Saturnino de Brito 15 - 350m 5min
(sentido Norte)

Horário: todos os dias 0600h às 2300h

Destaque: Único com GNV.

6.3 TRANSPORTES

TRANSPORTE Metrô e ônibus

Rua Jardim Botânico 720 - 400m 5min (sentido Norte-Oeste).

TRANSPORTE Metrô e ônibus

Rua Jardim Botânico 680 - 400m 5min (sentido Norte-Leste).

TRANSPORTE Taxi

Andar até a R. Jardim Botânico - 350m 5 min (sentido Norte)

Destaque: É difícil taxi na porta do CNP.



6.4 OFICINA - AUTOPEÇAS

OFICINA AUTOPEÇAS TARUMÃ

Rua Marques Canário 24 - 2.100m 26min a pé (sentido Oeste)

Horário: 08:00h às 18:00h Fecha domingo

Destaque: 2.900m 10min de auto;

Excede a distância de 1.500m porém é a mais próxima do CNP.

6.5 BANCOS

CAIXA ECONÔMICA

Rua Jardim Botânico 613 - 500m 6min (sentido Norte-Leste)

Horário: 10:00h às 16:00h Fecha sábado e domingo.

BANCO DO BRASIL

Rua Jardim Botânico 709 - 400m 5min (sentido Norte-Oeste)

Horário: 10:00h às 16:00h Fecha sábado e domingo

BANCO ITAÚ

Rua Jardim Botânico 716 - 400m 5min (sentido Norte-Leste)

Horário: 10:00h às 16:00h Fecha sábado e domingo

BANCO BRADESCO

Rua Jardim Botânico 666 - NNN (sentido Norte-Leste)

Horário: 10:00h às 16:00h Fecha sábado e domingo.

6.6 DROGARIA

DROGARIA PACHECO

Rua Jardim Botânico 700 - 400m 5min (sentido Norte)

Horário: aberto 24 horas todos os dias

Destaque: Teste COVID.



6.7 SUPERMERCADO

SUPERMERCADO PÃO DE AÇUCAR

Rua Jardim Botânico 680 - 400m 6min (sentido Norte-Leste)

Horário: 07:00h às 20:00h todos os dias

Destaque: bem variado.



6.8 RESTAURANTES E BARES



PASTEL E CALDO DE CANA - 300m 5min (sentido Norte-Leste)
Av. Lineu de Paula Machado esquina R. Batista da Costa
Horário: Feira de domingo 09:00h às 13:00h
Destaque: 800m 10min do Hotel do Clube Militar



RESTAURANTE MALTA BEEF
Rua Saturnino de Brito 84 - 270m 4min (sentido Norte)
Horário: 12:00h às 24:00h Fecha segunda feira
Destaque: Próximo ao CNP.

RESTAURANTE E BAR BELMONTE
Rua Jardim Botânico 617 - 450m 6min (sentido Norte-Leste)
Horário: 12:00h às 24:00h todos os dias
Destaque: Petiscos e bebidas
600m 7min do Hotel do Clube Militar.

LANCHONETE BIBI SUCOS
Rua Jardim Botânico 632 - 550m 7min (sentido Norte-Leste)
Horário: 08:30h às 22:45h todos os dias
Destaque: Sucos, açaí, café da manhã, sanduiches
600m 7min do Hotel do Clube Militar.

BAR JÓIA CARIOCA
Rua Jardim Botânico 594 - 600m 8min (sentido Norte-Leste)
Horário: 12:00h às 23:00h todos os dias
Destaque: Lanches e refeições com bom preço
450m 6min do Hotel do Clube Militar.

RESTAURANTE ARAB
Av. Borges de Medeiros s/n - Lagoa 650m 8min (sentido Oeste)
Horário: 10:00h às 23:00h todos os dias
Destaque: Especialidades do Oriente Médio.

PIZZA HUT
Rua Jardim Botânico 568 - 700m 9min (sentido Norte-Leste)
Horário: 06:00h às 02:00h todos os dias
Destaque: 350m 4min do Hotel do Clube Militar

RESTAURANTE TIJUPÁ – **NO CLUBE**
Refeições completas à la carte, pratos infantis.
Terça a sábado – 12h às 23h30
Domingo e feriado – 12h às 22h30

BAR ESPARDEQUE – **NO CLUBE**
Horário de funcionamento do Bar do Espardeque:
Sábados, domingos e feriados 11h às 20h.

BAR DA PISCINA – **NO CLUBE**
Lanches rápidos, porções, bebidas, aperitivos, picolés, doces.
Segunda- 12h às 22h
Terça a sábado – 7h às 23h
Domingo e feriado – 7h às 22h30

SALÃO CAPITÂNIA – **NO CLUBE**
Buffet aos Domingos



6.9 CORREIOS

Rua Jardim Botânico 728 - 400m 6min (sentido Norte-Oeste)
Horário: 0900h às 1700h Fecha domingo
Destaque: Único nas proximidades.



6.10 UTILIDADES - MULTICOISAS

Rua Jardim Botânico 656 - 500m 6min (sentido Norte-Leste)

Horário: 09:00-20:00 fecha domingo
Destaque: grande variedade de produtos

7. PONTOS TURÍSTICOS

Riotur

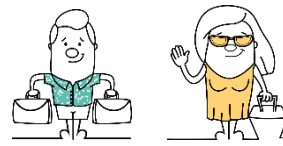

No site oficial da empresa de turismo do município do Rio de Janeiro você pode encontrar informações atualizadas, agenda de shows e eventos da semana, além de informações sobre as principais atrações turísticas da Cidade Maravilhosa. www.visit.rio

Museus

Para quem quiser aproveitar e conhecer um pouco mais da história e da nossa cultura, o Rio possui vários Museus e locais históricos muitos com entradas populares ou gratuitas. Foi por meio da vela que os portugueses chegaram ao Rio de Janeiro. *O Museu da Marinha*, localizado no centro, possui um passeio de barco guiado contando parte deste capítulo, você pode conhecer também a réplica da Nau Capitânia da Armada de Cabral, além de embarcações da marinha brasileira. Para proteger o Rio foram construídas diversas fortificações entre elas o *Forte de Copacabana*, aberto à visita. Na região do Centro do Rio você pode conhecer a história do nosso Brasil pré-colonial até o tempo atual, visitando os prédios e acervos de nossos museus como o *Passo Imperial*, *Biblioteca Nacional*, *Museu de Belas Artes*, *Museu Histórico Nacional*, *Theatro Municipal*, *Museu do Amanhã*, *Museu de Arte do Rio*. Um pouco mais afastado temos ainda o *Museu de Arte Moderna* e o *Monumento Nacional aos Mortos da Segunda Guerra Mundial*.



Para as crianças

Para quem estiver com crianças, ao lado do clube no entorno da lagoa Rodrigo de Freitas, temos o *Parque dos Patins*, local com aluguel de bicicletas, pedalinho e pula-pula.

O AquaRio, maior aquário da América Latina, está localizado na região portuária e bem ao lado da **Yup Star** a maior roda gigante da América Latina. *O Bioparque* do Rio, (Antigo Jardim Zoológico) foi recém inaugurado e localiza-se dentro da região da Quinta da Boa Vista, antiga residência Real.

Os mais famosos

Quem vem ao Rio não pode deixar de conhecer o bicentenário *Jardim Botânico*, localizado na Rua Jardim Botânico, 1008 .tel: 3874-1808 , e os nossos cartões postais: o *Pão de Açúcar*, localizado no bairro da Urca, tel: (21) 2546-8433 e o *Cristo Redentor*, que você pode subir em um trenzinho ou em Vans credenciadas.



Para quem curte voar

Helisight - passeios de helicóptero pelos pontos turísticos www.helisight.com.br (21)98055-3332 – Rua Borges de Medeiros s/n; 300m; 5min a pé do clube no sentido Oeste.

8. HOSPITAIS

Hospital público

O Hospital Público mais próximo é o Hospital Municipal Miguel Couto
Endereço: Rua Mario Ribeiro, 117 - Leblon, Rio de Janeiro/RJ Cep 22430-160
Aberto 24 horas



Hospital Particular

Antes de viajar confira a cobertura de hospitais junto ao seu plano de saúde ou anote o telefone da central de atendimento, em alguns casos pode ser valido contratar um seguro viagem.

9. MAPA DO CLUBE



DEPARTAMENTO ESPORTIVO DO CLUBE NAVAL PIRAQUÊ
ILHA DO PIRAQUÊ. AV. BORGES DE MEDEIROS. 2.364.
LAGOA, RIO DE JANEIRO. RJ.
TEL.: 3077-6000

- 1- PARQUE PIRAQUÊ.
- 2- SECRETARIA DE ATENDIMENTO AO SÓCIO, TESOURARIA, VICE-DIRETORIA FINANCEIRA, GARAGEM DE BARCOS, VICE-DIRETORIA DE ESPORTES NÁUTICOS E BANHEIRO INFANTIL.
- 3- 1º PAV: SALÃO DA LAREIRA, SALÃO CAPITÃ. 2º PAV: BOITE GALERA, RESTAURANTE PASSADIÇO E TIUPÁ
- 4- GINÁSIO L BAR DA PISCINA, GERÊNCIA, SUPERINTENDÊNCIA E VICE-DIRETORIA SOCIAL.
- 5- COMODORIA E PAVILHÃO FEMININO (VESTIÁRIOS E BANHEIROS).
- 6- ESCOLINHA POPEYE.
- 7- VICE-DIRETORIA DE TÊNIS BOITE CHALANA, PAVILHÃO MASCULINO (VESTIÁRIOS E BANHEIROS), ENFERMARIA, FRALDÁRIO, SALA DE ESPERA E SALA DE CURATIVOS.
- 8- GINÁSIO II VICE-DIRETORIA DE ESPORTES TERRESTRES E VICE-DIRETORIA DE FUTEBOL SALA DE PILATES E TERRAÇO GÁVEA.
- 9- SAUNA, SALÃO DE BELEZA, SALAS DE MASSAGEM, ACUPUNTURA, ESTÉTICA, DEPILAÇÃO E BARBEARIA.
- 10- SALA DO TELÃO, VICE-DIRETORIA DE ESPORTES AQUÁTICOS SALA DE JOGOS, VICE-DIRETORIA ADMINISTRATIVA E SALA DE LEITURA.
- 11- SALA DA PSICÓLOGA, OBRA DO BERÇO, OFICINAS DOS FUNCIONÁRIOS, VESTIÁRIOS FEMININO E MASCULINO DOS FUNCIONÁRIOS E SALÃO DE FESTAS ESCUNA.
- 12- CINEMA.
- 13- CAPELA SANTA CRUZ.
- 14- GERADOR DO CLUBE.
- 15- QUADRAS DE TÊNIS.
- 16- CAMPÃO DE FUTEBOL.
- 17- CAMPINHO.
- 18- PISCINA SOCIAL.
- 19- PISCINA SEMIOLÍMPICA.
- 20- ESPARDECK.
- 21- PRAÇA DO MASTRO.
- 22- OFICINA DO ESTOFADOR.
- 23- PORTARIA SOCIAL.
- 24- JORNALIEIRO.
- 25- LOJA DE MATERIAL ESPORTIVO.
- 26- PORTARIA ADMINISTRATIVA.
- 27- CHURRASQUEIRA.
- 28- ESPAÇO PELEDEIRO.
- 29- QUIOSQUE E BANHEIROS DO ESPARDECK.
- 30- SORVETERIA.



10. TELEFONES ÚTEIS

192 SAMU



193 BOMBEIRO



190 POLÍCIA



BEM-VINDO AO CAMPEONATO ESTADUAL DE DINGUE DE 2022 NO CLUBE NAVAL PIRAQUÊ